

5.2. SERVIÇOS E EQUIPAMENTOS DE ALIMENTAÇÃO

Os serviços de alimentação fora do lar são fundamentais para a atividade turística e também para os residentes da localidade. Estes espaços podem oferecer não só os serviços de sua atividade principal de alimentação, como também opções de lazer, música e entretenimento. Assim, são espaços que podem se posicionar no mercado de inúmeras formas, atendendo públicos dos mais variados estilos e gostos.

A infraestrutura de serviços de alimentos e bebidas do município de Castanhal é bastante variada, contendo restaurantes, lanchonetes, bares, pub's, sorveterias, pizzarias, churrascarias, peixarias, hamburguerias, sushis, entre outros. Com isso, alguns destes espaços estão listados na tabela abaixo.

EQUIPAMENTO DE ALIMENTAÇÃO EM CASTANHAL / PA

ENDEREÇO, CONTATO E / OU INFORMAÇÕES

01

BAR E RESTAURANTE POINT DA PICANHA

Endereço: Alameda Tiradentes, nº 1117. Bairro Estrela.

CEP: 68.743-150. Castanhal, PA.

Contato / WhatsApp: (91) 98246-6341

Instagram: @pointdapicanhaaa.

Serviços oferecidos: Alimentação fora do lar com churrasco e comida brasileira. Self Service, cardápio (a la carte) e delivery.

Horário de funcionamento: Domingo a domingo com almoço das 11h às 15h e jantar de 18h30 a 00h, sendo que nos finais de semana o funcionamento é das 18h30 às 2h.

Obs.: Conta com entretenimento de música ao vivo nos fins de semana e datas específicas como feriados.

Capacidade: 400 pessoas.

Imagens (fonte): Autores 2021.



02

RESTAURANTE TEMAKEIRO

Endereço: Rua Comandante Assis. 2601. Estrela.

CEP: 68.742-755. Castanhal, PA.

Contato / WhatsApp: (91) 98246-1523.

Site: <https://temakeiro.menudino.com/>

Instagram: @temakeiro

Serviços oferecidos: Alimentação fora do lar com cardápio (*a la carte*) de cozinha japonesa, chinesa e brasileira com opção de delivery.

Horário de funcionamento: Almoço de terça a domingo das 11h às 14h30. Jantar de domingo a domingo.

Capacidade: 200 pessoas.

Imagens (fonte): Instagram do restaurante.



03

RESTAURANTE NAGASAKA

Endereço: Travessa 1º de maio 1878. Bairro nova Olinda.

CEP: 68.743-040. Castanhal, PA.

Contato / WhatsApp: (91) 99146-0146

E-mail: restaurantenagasaka10@gmail.com

Instagram: @nagasakarestaurante

Serviços oferecidos: Alimentação fora do lar com *Self Service* de comida brasileira e aos domingos acrescentando opção de sushi.

Horário de funcionamento: Almoço de domingo a domingo das 11h às 15h.

Capacidade: 500 pessoas.

Obs: Possui Estacionamento.

Imagens (fonte): Autores 2021.

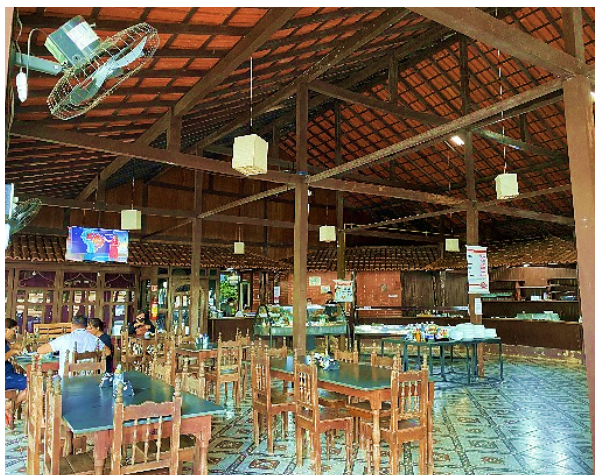

04

RESTAURANTE CONCHA EM PÉ

Endereço: Av. Altamira, 1225. Cristo Redentor.

CEP: 68.742-310

Contato: (91) 98437-8736

Instagram: @restaurante_acai_concha_em_pe

Serviços oferecidos: Alimentação fora do lar com Self Service, refeições com Açaí e açaí em porções. Delivery com contato direto das 10h às 14h.

Horário de funcionamento: Almoço de segunda a sábado das 10h às 16h.

Capacidade: 70 pessoas.

Imagem (fonte): Instagram do restaurante.

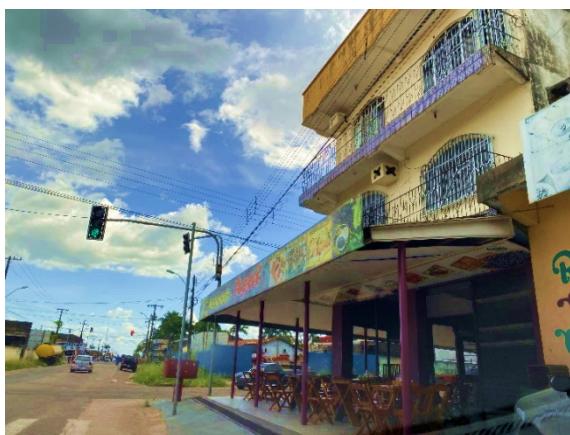

05

**RESTAURANTE
CASQUINHA DE
CARANGUEJO**

Endereço: Rua Dom Pedro II. 139. Estrela.

CEP: 68743-170 - Castanhal, PA.

Serviços oferecidos: Alimentação fora do lar. Opções com mariscos e comida brasileira. A la carte. Possui delivery próprio e através do App Tô no lucro.

Horário de funcionamento: 17h às 23h de domingo a domingo.

Capacidade: 50 pessoas.

Obs: *Música voz e violão de quinta a domingo.*

Imagens (fonte): Autores 2021.



06

**LÉO PIZZAS
E MASSAS**

Endereço: Rua Comandante Assis, 1375. Casa B. Novo Olinda.

CEP: 68742-430. Castanhal, PA.

Contato: (91) 3711-7004 / 99983-7990 / 98074-3260

Instagram: @leopizzaemassas_

Serviços oferecidos: Pizzas e massas a La Carte. Possui delivery próprio e também nos Apps IFood, Tô no lucro e 99 food.

Horário de funcionamento: Segunda a sábado, de 18h30 às 22h30

Capacidade: 80 pessoas

Obs: Possui Tvs que são otimizadas para passar lutas do UFC e Jogos de Futebol.

Imagens (fonte): Instagram da empresa.



07

**RESTAURANTE
E ESPAÇO
CULTURAL KOI**

Endereço: Av. Máximo Porpino da Silva, 1391. Centro.

CEP: 68740-080. Castanhal, PA.

Contato: (91) 3721-2549

Instagram: @koi.sushiart

Serviços oferecidos: alimentação fora do lar com serviço a la carte, com opções de sushi e comida brasileira.

Horário de funcionamento: Almoço de segunda a sábado das 11h30 às 14h30. Jantar das 19h às 00h. Domingo das 18h às 00h.

Obs: Possui uma área aberta para eventos e programações culturais. A cada 1 domingo no mês realiza programação cultural das 14h às 00h.

Capacidade: 250 pessoas (sendo espaço cultural 200 pessoas no restaurante 50 pessoas).

Imagem (fonte): Instagram do restaurante.



08

RESTAURANTE O CASEIRO

Endereço: Av. Barão do Rio Branco, 1519. Nova Olinda.

CEP: 68743-050. Castanhal, PA.

Contato: (91) 98899-2632

Instagram: @restauranteocaseiro_

Serviços oferecidos: Alimentação fora do lar com serviço self Service, comida brasileira.

Horário de funcionamento: 11h às 15h, de segunda aos sábados e feriados.

Capacidade: 80 pessoas.

Obs: *Trabalha com reservas, possui delivery próprio e também no App Tô no lucro.*

Imagem (fonte): Instagram do restaurante.



09

**BAR E
RESTAURANTE
EMPÓRIO 97**

Endereço: Rua Comandante Assis, 1527, Nova Olinda.

CEP: 68742-430. Castanhal, PA.

Contato / WhatsApp: (91) 98546-4414.

Instagram: @emporio_97.

Serviços oferecidos: Alimentação fora do lar com churrasco e comida brasileira. Self Service, cardápio (a la carte) e delivery.

Horário de funcionamento: Terça a sábado com almoço a partir das 11h30 e jantar a partir das 18h.

Capacidade: 300 pessoas.

Obs: Conta com música ao vivo nos fins de semana e datas especiais.

Imagem (fonte): Instagram do restaurante.

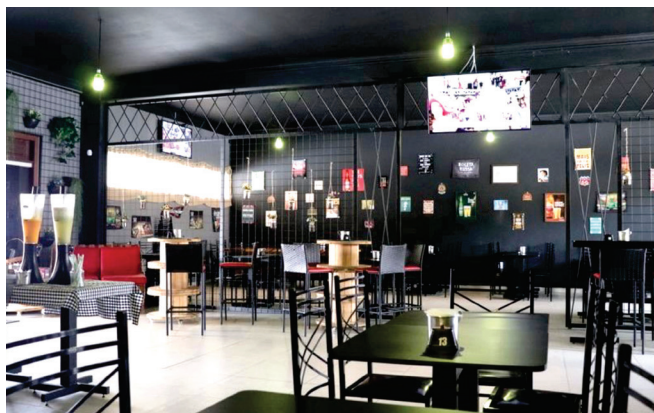

10

**GIL LANCHES
RESTAURANTE E
LANCHONETE**

Endereço: Trav. Quintino Bocaiúva, S/n. Estrela. Castanhal, PA.

Contato: (91) 3721-7340.

Instagram: @gillanchess

Serviços oferecidos: Alimentação fora do lar com lanches e comida brasileira. Cardápio (a la carte) e delivery.

Horário de funcionamento: 24h de domingo a domingo.

Capacidade: 200 pessoas.

Imagem (fonte): Instagram do restaurante.



11

**RESTAURANTE
FLOR DE
MANDACARU**

Endereço: Tv. Benjamin Constant, 2653. Caiçara.

CEP: 68743-422. Castanhal, PA.

Contato: (91) 98709-9006

Serviços oferecidos: Comida nordestina e variações de comida brasileira, além de espetinhos de churrasco.

Possui delivery pelos Apps Tô no lucro, IFood e 99food.

Capacidade: 160 pessoas.

Imagem (fonte): Autores 2021.

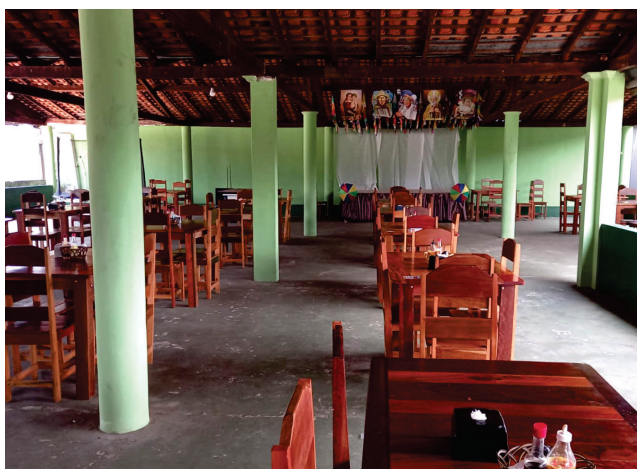

12

**RESTAURANTE
DA HORTA**

Endereço: Trav. Quintino Bocaiúva, 2545c. Centro.

CEP: 68743-010. Castanhal, PA.

Serviços oferecidos: Refeições com foco em alimentação saudável com espaço físico, delivery e cardápio para eventos.

Contato: (91) 98528-3404.

Instagram: @dahorta_alimentacaosaudavel

Horário de funcionamento: Segunda à sexta-feira das 10h às 14h e das 18h às 21h.

Imagem (fonte): Instagram do restaurante.



13

**RESTAURANTE
SABOREAR**

Endereço: Rua Senador Antônio Lemos, 261. Centro

CEP: 68740-000. Castanhal, PA.

Contato: (91) 3721-4084

Serviços oferecidos: Alimentação fora do do lar com serviço de self service, comida brasileira.

Horário de funcionamento: 11h às 15h de domingo a domingo.

Capacidade: 50 pessoas

Obs: *Aceita reserva de grupos.*

Imagem (fonte): Autores 2021.

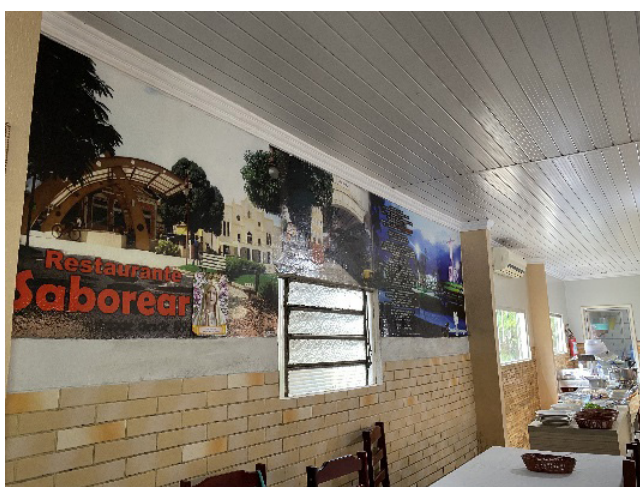

14

CAFÉ SAMBA HOUSE

Endereço: Trav. Primeiro de Maio, 2396. Estrela.

CEP: 68743-030. Castanhal, PA.

Contato: (91) 98300-2803

Instagram: @cafesambahouse

Serviços oferecidos: Café da manhã e da tarde com lanches, tapiocas, pães e variedades.

Horário de funcionamento: Café da manhã de domingo a domingo das 6h30 às 10h30. Café da tarde de segunda à sexta-feira das 16h às 19h.

Capacidade: 100 pessoas.

Obs: *Aos finais de semana e em datas especiais oferece música ao vivo, principalmente samba.*

Imagem (fonte): Autores 2021.



15

**DAILSO
PIZZARIA**

Endereço: Alameda Tiradentes, 1134. Caiçara.

CEP: 68743-600. Castanhal, PA.

Contato: (91) 98151-3013.

Instagram: @dailsopizzaria

Serviços oferecidos: Pizzas e lanches variados. Possui delivery.

Horário de funcionamento: Domingo a domingo das 16h às 23h30.

Imagem (fonte): Autores 2021.



16

**RESTAURANTE
TEMPERO DO SÍTIO**

Endereço: Rodovia Castanhal – São Francisco, Km 09, Agrovila Calúcia.

CEP: 68744-305. Castanhal, PA.

Contato / WhatsApp: (91) 99136-8329.

Instagram: @resto_temperodositio

Serviços oferecidos: Comida brasileira. Ambiente ao ar livre. Espaço agradável para toda a família. O local conta com estacionamento e piscina.

Horário de funcionamento: Almoço das 11h às 14h30 (terça à domingo). Jantar das 19h às 22h (sexta e sábado).

Capacidade: Não informada.

Imagem (fonte): Autores 2021.

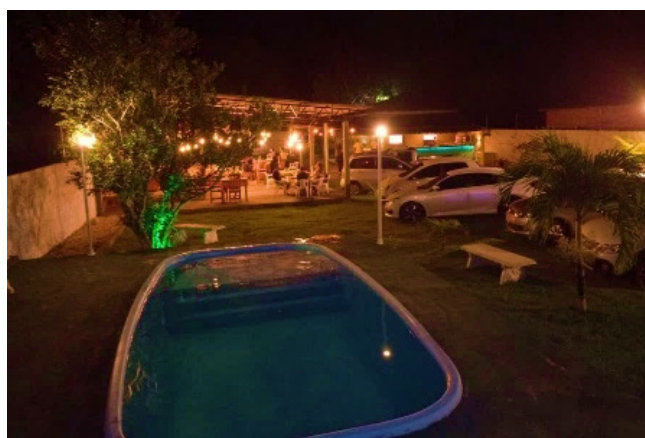

17

**REPÚBLICA
RURAL**

Endereço: PA 136 km 2 Rural.

CEP: 68745-000. Castanhal, PA.

Contato: (91) 98570-7999.

Instagram: @republica.rural

Serviços oferecidos: Café da manhã rural. Espaço agradável para toda a família.

Horário de funcionamento: domingo das 8h às 11h.

Imagem (fonte): Instagram do espaço.



18

**KING TROPICAL
SORVETES**

Endereço: Av. Maximino Porpino da Silva, 2336. Estrela.

CEP: 68742-758. Castanhal, PA.

Contato: (91) 98485-1815

Instagram: @kingtropicalsorvetes

Serviços oferecidos: Sorvetes e lanches variados.

Horário de funcionamento: Segunda à domingo das 14h30 às 00h. Exceto terça-feira.

Imagem (fonte): Autores, 2021.



19

**ULA ULA AÇAÍ E
SORVETES**

Endereço: Alameda Tiradentes, 1127. Estrela.

CEP: 68743-150. Castanhal, PA.

Contato: (91) 98485-1815

Instagram: @ulaulacastanhal

Serviços oferecidos: Sorvetes, açaí gourmet e lanches variados.

Horário de funcionamento: Todos os dias das 9h às 12h e das 15h às 22h. Obs: Domingos e feriados das 15h às 22h.

Imagem (fonte): Instagram da empresa.



20

**ICE POP
SORVETERIA**

Endereço: Av. Maximino Porpino da Silva, 2450. Estrela.

CEP: 68742-758. Castanhal, PA.

Contato: (91) 98511-6704.

Instagram: @sorveteria_icepop

Serviços oferecidos: Sorvetes variados.

Horário de funcionamento: Todos os dias das 15h às 23h.

Imagem (fonte): Instagram da empresa.



21

**JOHN AÇAÍ
DA AMAZÔNIA**

Endereço: Av. Maximino Porpino da Silva, 2442. Estrela.

CEP: 68742-758. Castanhal, PA.

Contato: (91) 99393-4337

Instagram: @sorveteria_icepop

Serviços oferecidos: Açaí gourmet e lanches variados.

Horário de funcionamento: Todos os dias das 16h às 22h.

Imagem (fonte): Instagram da empresa.



22

**KAMPAI SUSHI
E TEMAKERIA**

Endereço: Rua Quintino Bocaiúva, 2387. Centro.

CEP: 68743-010. Castanhal, PA.

Contato: (91) 99290-0026

Instagram: @kampaisushi_temakeria

Serviços oferecidos: Sushis e similares.

Horário de funcionamento: Quarta à segunda das 18h45 às 22h45.

Imagem (fonte): Instagram da empresa.



23

**RESTAURANTE
MANGABA**

Endereço: Rua Manoel Pinto da Silva, Betânia-Apeú.

CEP: 68741-700. Castanhal, PA.

Contato: (91) 98300-3508.

Instagram: @restaurantemangaba

Serviços oferecidos: Comida brasileira.

Horário de funcionamento: Todos os dias das 9h às 17h.

Imagem (fonte): Instagram da empresa.

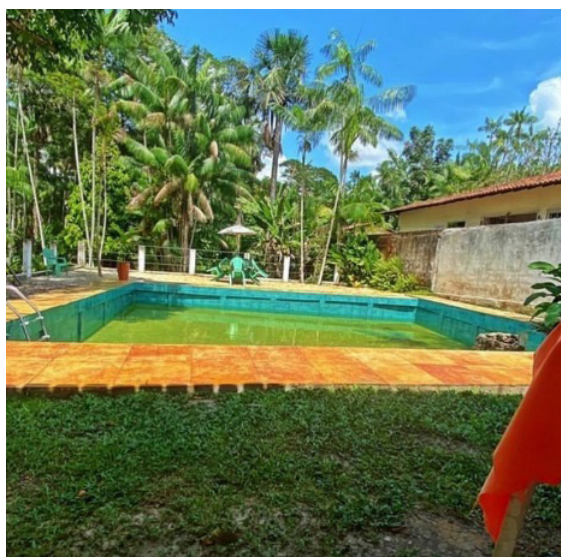

24

**CHURRASCARIA E
PIZZARIA
BOI BRAVO**

Endereço: Av. Presidente Getúlio Vargas, 3436. lanetama.

CEP: 68745-000. Castanhal, PA.

Contato: (91) 4141-0622.

Instagram: @boibravocastanhal

Serviços oferecidos: Churrascos e pizzas.

Horário de funcionamento: Todos os dias. Almoço das 11h às 15h30 e jantar das 18h30 às 22h30.

Imagem (fonte): Instagram da empresa.



25

HEY CAFETERIA

Endereço: Trav. Floriano Peixoto, 2558 (esquina com a Rua Tiradentes). Estrela.

CEP: 68742-403. Castanhal, PA.

Obs: *Dentro do CO-OP Espaço Colaborativo.*

Contato: (91) 99806-8331

Instagram: @heycafeteria

Serviços oferecidos: Cafés especiais e lanches variados.

Horário de funcionamento: Segunda a sábado das 15h às 19h30.

Imagem (fonte): Instagram da empresa.



26

**CAFÉ
MARIA LILI**

Endereço: Rua Major Patriolino, 2393 Estrela.

CEP: 68740-230. Castanhal, PA.

Contato: (91) 99294-4115.

Instagram: @cafe_marialili

Serviços oferecidos: Cafés especiais e lanches variados.

Horário de funcionamento: Segunda à sábado das 12h às 18h.

Imagem (fonte): Instagram da empresa.



27

DOCES LEMBRANÇAS

Endereço: Av. Máximo Porpino da Silva, 3415 – B – Estrela.

CEP: 68743-000. Castanhal, PA.

Contato: (91) 3711-5476 / (91) 99825-3789.

Instagram: @doceslembrancas01.

Serviços oferecidos: Doces em geral, bolos, cestas de café e salgados.

Horário de funcionamento: Segunda a sábado das 8h30h às 18h30. Feriados das 10h às 16h.

Imagem (fonte): Instagram da empresa.



28

**DONA VAL
DOCERIA E
CAFETERIA**

Endereço: Tv. Quintino Bocaiúva, 29 – Centro.

CEP: 68743-123. Castanhal, PA.

Contato: (91) 98055-7888.

Instagram: @donavaldoceria

Serviços oferecidos: Doces, salgados, bolos, tortas, cafés e lanches.

Horário de funcionamento: Segunda à sexta das 15h às 22h. Sábado 14h às 19h30.

Imagem (fonte): Instagram da empresa.



29

A TAPIOCA

Endereço: Trav. Irmã Adelaide, 2380 – Caiçara.

CEP: 68743-550. Castanhal, PA.

Contato: (91) 98047-4017.

Instagram: @atapioca.pa

Serviços oferecidos: Cafés, tapiocas e lanches.

Horário de funcionamento: Segunda a sábado das 7h30 às 11h e 16h às 19h. Domingo de 7h30 às 11h.

Imagem (fonte): Instagram da empresa.



COM MAIS DE 50 TAPIOCAS
DIFERENTES!

TV. Irmã Adelaide 2380, Caiçara
(91) 98047-4017



(91) 98047-4017

30

**DELÍCIAS DU PARÁ –
CASTANHAL**

Endereço: Comandante F. de Assis, Tv. Floriano Peixoto, 2102 – Centro.

CEP: 68742-430. Castanhal, PA.

Contato: (91) 99833-4376.

Instagram: @deliciasdupara_castanhal

Serviços oferecidos: Comida típica paraense.

Horário de funcionamento: Terça a sexta das 16h às 22h30. Sábado e domingo de 11h às 15h e de 17h às 22h30.

Imagem (fonte): Instagram da empresa.



31

RESTAURANTE O PARAENSE

Endereço: Rua Coronel Leal, 844 – Centro.

CEP: 68743-070. Castanhal, PA.

Contato: (91) 98503-8595.

Instagram: @restauranteoparaense

Serviços oferecidos: Comida típica paraense, lanches e sorvetes.

Horário de funcionamento: Domingo a domingo das 8h às 18h.

Imagem (fonte): Instagram da empresa.



32

TATI COXINHAS

Endereço: Av. Maximino Porpino da Silva, 2210. Centro.

CEP: 68743-100. Castanhal, PA.

Contato: (91) 98192-2913.

Instagram: @taticoxinhasoficial

Serviços oferecidos: Salgados e lanches em geral

Horário de funcionamento: Segunda à sábado das 7h às 17h30.

Imagem (fonte): Instagram da empresa.



Tabela 7: Equipamentos de alimentação em Castanhal.
Fonte: Autores, 2021.

Outro ponto importante a destacar acerca dos equipamentos de alimentação é o polo gastronômico da Praça do Estrela, considerado o local mais badalado da cidade justamente por oferecer as mais diversas opções de espaço de alimentação, além de opções de lazer e entretenimento.

Na área da praça são 36 quiosques disponíveis para a comercialização de alimentos e bebidas e nas ruas de entorno há outras inúmeras opções de bares, lanchonetes, sorveterias, restaurantes e similares. Na praça também é possível ter acesso ao histórico trem da Maria Fumaça, além de ser um local onde muitas pessoas praticam atividades físicas. Abaixo algumas imagens do local:



Figura 33 e 34: Praça do Estrela / Trem Maria Fumaça.

Fonte: Castanhal eu amo eu cuido, 2020.



Figuras 35 e 36: Praça do Estrela em Castanhal.

Fonte: Autores e Castanhal eu amo eu cuido, 2021.

Por fim, também cabe ressaltar que na Alameda Tiradentes, no bairro Caiçara, próximo à praça do Estrela, há mais de 15 opções de lanchonetes, hamburguerias e pizzarias. Assim, esta alameda também é uma referência para quem busca este tipo de alimentação.

